

Kom i gang med Utstyrsportalen Express.

For kunden.

1. For å få tilgang til Express må leverandøren din først gi firmaet ditt tilgang. Når det er gjort kan du gå videre.
2. For å logge på Express, gå til **www.haug.no** og velg Sertifikater.
Her vil du finne Brukerveiledninger som kan lastes ned samt påloggings- knappen:



3. Kun for de som bruker Microsoft Internet Explorer versjon 8:

Klikk nå på knappen for Kompatibilitetsvisning. Pass på at denne er "nedtrykt" når du bruker Utstyrsportalen.

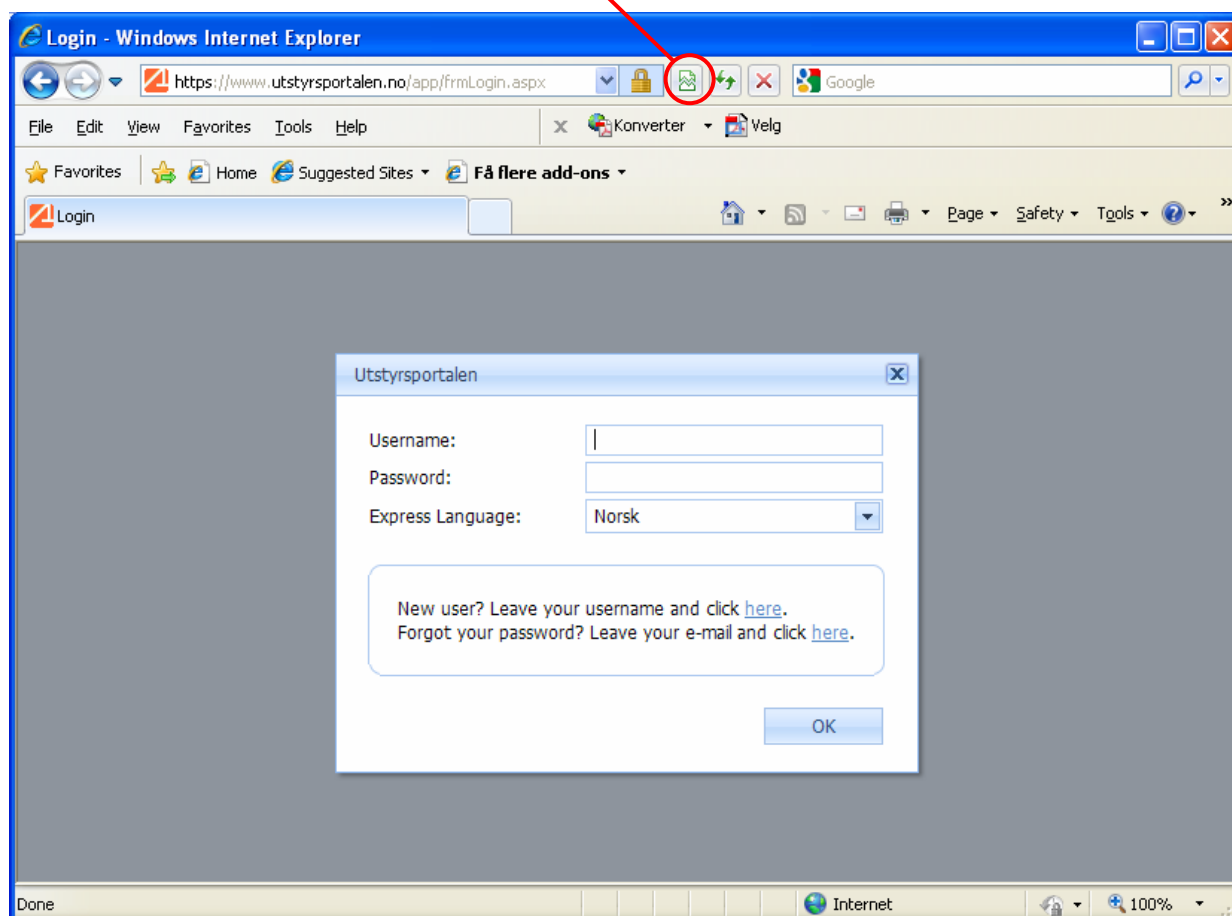

Kom i gang med Utstyrsportalen Express.

4. Skriv inn din e-post adresse (Brukernavn) og klikk på "Ny bruker". Dersom du ved senere anledning glemmer passordet ditt klikker du på "glemt passord".

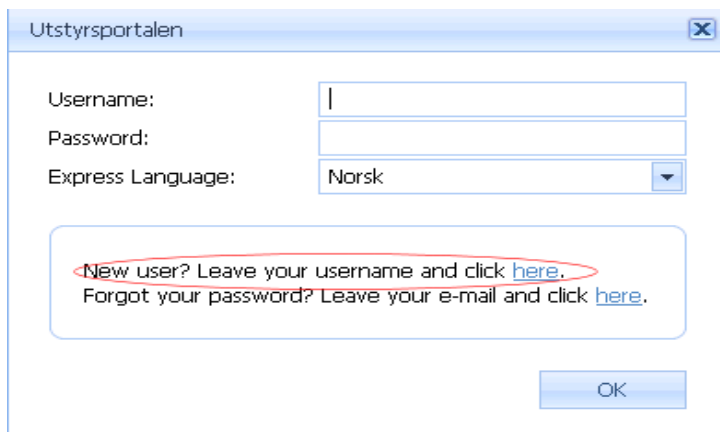

The screenshot shows a web browser window titled "Utstyrsportalen". It contains a login form with the following fields:

- Username: [text input field]
- Password: [password input field]
- Express Language: [dropdown menu showing "Norsk"]

Below the form, there is a box containing the following text:

New user? Leave your username and click [here](#).
Forgot your password? Leave your e-mail and click [here](#).

An "OK" button is located at the bottom right of the form.

5. Du får tilsendt passord til din e-post.

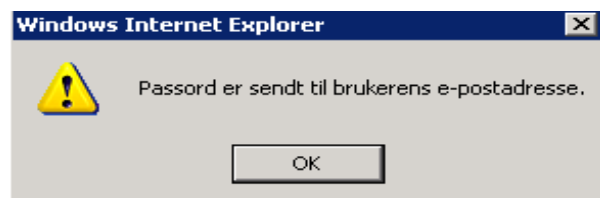

6. Passordet du fikk tilsendt er et engangspassord og skal endres første gang. Etter å ha logget på første gang (med tilsendt passord) kommer du til denne dialogboksen. Skriv inn passord, bekreft passord og klikk på "Endre".

Kom i gang med Utstyrsportalen Express.

Utstyrsportalen

Endre passord

Brukernavn : rme@express.onix.no

Passord :

Bekreft passord :

Endre >

7. Du er nå inne på Express – forside. Trykk på "Hovedside" og du ser alle dokumentene dine fra Erling Haug AS:

Velg Hovedside for å se alle dokumentene fra din leverandør

Utstyrsportalen - Windows Internet Explorer

https://www.utstyrsportalen.no/app/index.aspx

Utstyrsportalen Express

Onix Demo Express AS

rme2@express.onix.no Logg ut

Forside Hovedside

Dokument

(Velg avdeling)

Onix Demo Leverandør

Fra:

Til:

Søk >

Velg antall rader pr side 15 Antall: 50+

Side 1 av 4 (50 elementer)

Dato	Beskrivelse	Serienummer	Type	Modul	Dokumenttype	Formular	Ordrenr.	Utstyr Id	Ordrenr. kund
26.05....	Kontroll: Demo - 1166/ 2009	yu675g4	Kjettingskrev		Sjekkliste kun avvik			na	
26.05....	Kontroll: Demo - 1166/ 2009	yu675g4	Kjettingskrev		Kontrolldokumen...	Kontrollkort		na	
26.05....	Kontroll: Demo - 1221- Onix	3008999	Fallsikring	Sele m/integrert line	Sertifikat	Fallsikring		1008850	
25.05....	Kontroll: Demo - 1202- Onix	10045733	Stropp	Rundslings 100% Polyes...	Kontrolldokumen...	Kontrollkort		A0100023...	
23.05....	Kontroll: Demo - 1223- Oni...	30024934	Fallsikring	Sele m/integrert line	Kontrolldokumen...	Kontrollkort		1008850	
23.05....	Sertifikat 10045733	10045733	Stropp	Rundslings 100% Polyes...	Sertifikat			A0100023...	
17.04....	Kontroll: Demo - 1187- Onix	999	Løftebord	Gigant Løftebord Bruker...	Kontrolldokumen...	Kontrollkort		10256	
17.04....	Kontroll: Demo - 1188- Onix	999	Løftebord	Hymo løftebord dobbelsa...	Kontrolldokumen...	Kontrollkort		4556	
10.04....	Kontroll: Demo - 1212- Oni...				Sjekkliste kun avvik				
10.04....	Kontroll: Demo - 1212- Onix	30025678	Fallsikring	Takarbeidersett	Sertifikat	Fallsikring		1011542	
09.04....	Kontroll: Demo - 1209- Onix	30024709	Fallsikring	Takarbeidersett	Sertifikat	Fallsikring		1011542	
01.04....	Brukermanual	999	Løftebord	Gigant Løftebord Bruker...	Bruksanvisning			10256	
01.04....	Brukermanual	999	Løftebord	Hymo løftebord dobbelsa...	Bruksanvisning			4556	
25.03....	Kontroll: Demo - 1173- Onix	22-334-2	Løftebord	Gigant Løftebord	Sertifikat	Landbasert Form...		10256	

For å lettere finne frem i listen med dokumenter kan du bruke søkefeltet for å finne frem det du leter etter. For eksempel kan du skrive inn serienr., sertifikatnr., ordrenr., best.nr., type komponent / redskap, dato etc.

I eksempelet er det tastet inn serienummer.
Alle dokumenter knyttet til dette serienummeret vises.

Kom i gang med Utstyrsportalen Express.

Utstyrsportalen Express

Onix Demo Express AS

rme2@express.onix.no Logg ut

Forside Hovedside

Dokument

(Velg avdeling)

Onix Demo Leverandør

45362

Fra:

Til:

Søk >

Dokument

Brukerstøtte

5 elementer

Dato	Beskrivelse	Serienummer	Type	Modul	Dokumenttype	Formular	Ordrenr.	Utstyr Id	Ordrenr. kunde
17.12.2008	Kontroll: Demo - 1...	45362	Kjettingskrev	BH2	Kontrolldokum...	Kontrollkort		na	
11.07.2007	Kontroll: Demo - 1...	45362	Kjettingskrev	BH2	Kontrolldokum...	Kontrollkort		na	
05.01.2007	Kontroll: Demo - 1...	45362	Kjettingskrev	BH2	Kontrolldokum...	Kontrollkort		na	
05.01.2006	Kontroll: Demo - 1...	45362	Kjettingskrev	BH2	Kontrolldokum...	Kontrollkort		na	
05.01.2005	Kontroll: Demo - 1...	45362	Kjettingskrev	BH2	Sertifikat	Landbasert Fo...		na	

- For å åpne dokumentet dobbelklikker du på raden eller klikker en gang og trykker på "mappen" øverst til venstre i bildet.
- Dersom det oppstår problemer med bruken av Express kan du kontakte Onix support på e-post: support@onix.no telefon: 51 63 93 63. Mer info om brukerstøtte finner du under knappen "Brukerstøtte".

Lykke til.